www.babuti.nl

Eindelijk hebben we een nieuwe website, lekker simpel en voor iedereen gemakkelijk te onthouden:

www.babuti.nl

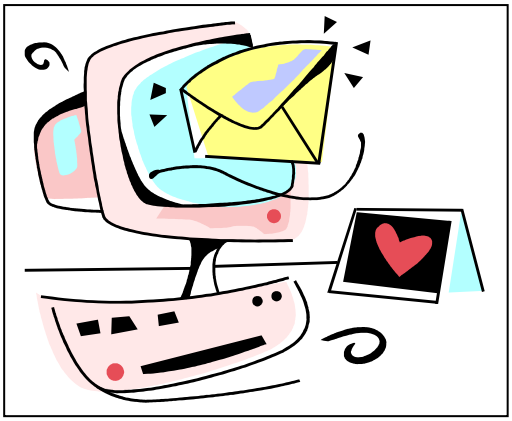

Ons oude web adres: http://members.home/babuti bleek voor veel mensen lastig te vinden en had zo zijn beperkingen als het om dataverkeer ging.

Dankzij financiële ondersteuning van de woonkoepel en de inzet van onze secretaris René Holkema hebben we nu een website die helemaal Up to Date is.

René Holkema zal er naar streven om de website zo goed mogelijk bij te houden met nieuwtjes die van u belang kunnen zijn, hij kan hier overigens nog wel wat hulp bij gebruiken.

Vanaf heden kunt u uw BaBuTi bestuursleden direct mailen de belangrijkste e-mail adressen zijn:

Voor uw voorzitter Ard Buning, voorzitter@babuti.nl en ard.bunning@babuti.nl
Voor de secretaris René Holkema, secretaris@babuti.nl en rene.holkema@babuti.nl
Voor de Penningmeester Ronald Wit, penningmeester@babuti.nl en ronald.wit@babuti.nl
Algemeen bestuurslid Anton Lans, anton.lans@babuti.nl
Algemeen bestuurslid Henk Kok, henk.kok@babuti.nl
Het algemeen informatie e-mail kunt u sturen aan info@babuti.nl

Tevens hebben een speciaal e-mail adres voor uw klachten in zaken renovatie / onderhoud van de SWZ woningen: renovatieklachten@babuti.nl

Dringende oproep aan SWZ huurders!

We zijn dringend opzoek naar een huurder van SWZ die tijdens de renovatie van zijn / haar woning zijn / haar ervaringen in een on-line dagboek wil bijhouden. Op deze manier kunnen andere huurders profiteren van de ervaringen die u op doet. We zoeken bij voorkeur iemand bij wie een gehele renovatie moet gebeuren, maar iedereen mag zich natuurlijk aanmelden. Heeft u interesse? Neem dan even contact op met onze secretaris René Holkema hij is tevens de beheerder van onze website. Indien mogelijk kan uw dagboek ook opgenomen worden in de komende nieuwsbrieven. Heeft u geen computer maar zou u wel het dagboek willen bij houden? Geen probleem! Schrijf uw verhaal gewoon op en wij zorgen er voor dat het op onze site komt, zo heeft iedereen de zelfde kans.

www.babuti.nl - www.babuti.nl - www.babuti.nl - www.babuti.nl - www.babuti.nl - www.babuti.nl